

BOUTET

Embout pour tube rond

Embout en polyamide noir renforcé de fibres de verre.
Insert débouchant en laiton nickelé.

Screw-in plug for cylindrical tube

Plug in black, glass-fiber reinforced thermoplastic. Insert
in nickel-plated brass.

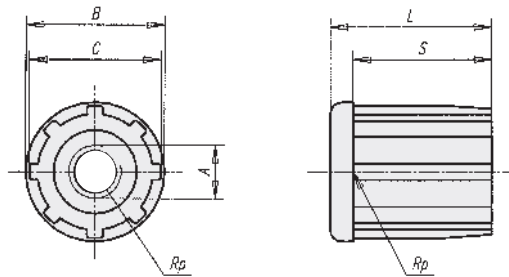

A	B	C	L	S	Dimensions du tube tube dimensions	Charge max. (N) max. load capacity (N)	REFERENCE
M10	30	28,4	35	29	30 x 1,0	3.000	123174
M12	30	28,4	35	29	30 x 1,0	3.000	123175
M14	30	28,4	35	29	30 x 1,0	3.000	123176
M16	30	28,4	35	29	30 x 1,0	3.000	123177
M10	38	35,5	43	34	38 x 1,5	5.000	123178
M12	38	35,5	43	34	38 x 1,5	5.000	123179
M14	38	35,5	43	34	38 x 1,5	5.000	123180
M16	38	35,5	43	34	38 x 1,5	5.000	123181
M10	42	39,9	42	34	42,4 x 1,5	5.000	123182
M12	42	39,9	42	34	42,4 x 1,5	5.000	123183
M14	42	39,9	42	34	42,4 x 1,5	5.000	123184
M16	42	39,9	42	34	42,4 x 1,5	5.000	123185
M20	42	39,9	42	34	42,4 x 1,5	5.000	123186
M12	48	45,8	49	38	48,3 x 1,5	6.000	123187
M14	48	45,8	49	38	48,3 x 1,5	6.000	123188
M16	48	45,8	49	38	48,3 x 1,5	6.000	123189
M20	48	45,8	49	38	48,3 x 1,5	6.000	123190
M12	50	48,4	49	38	50,9 x 1,5	8.000	123191
M14	50	48,4	49	38	50,9 x 1,5	8.000	123192
M16	50	48,4	49	38	50,9 x 1,5	8.000	123193
M20	50	48,4	49	38	50,9 x 1,5	8.000	123194